



STRUCTURALL

CATÁLOGO 2021

SOLUCIONES MODULARES



STRUCTURALL.COM.MX



02 NUESTRA EMPRESA

03 CLIENTES Y PROYECTOS

05 NUESTRAS UNIDADES MODULARES

00

STRUCTURALL - MODULBOX

00

FLATPACK

00

KNOCK-DOWN

00

MODUL-LIGHT

00

VIVIENDAS

00

00

INFO PENDIENTE

NUESTRA EMPRESA



Structurall es una empresa 100% mexicana, que se ha distinguido como proveedor de espacios móviles y modulares a nivel nacional, con materiales de la más alta calidad, apoyando obras de infraestructura y desarrollo de proyectos en el país. Llegando a cualquier punto del territorio nacional, preocupados por brindarle el mejor servicio.

Structurall cuenta con áreas de diseño e ingeniería, lo cual le permite flexibilidad al diseñar y proveer el espacio que cubra las necesidades de cada cliente.

Nuestro objetivo principal es ofrecer una respuesta integral a las necesidades de espacio, ya sea del Sector Público o Privado, diseñando y ofreciendo soluciones creativas en un entorno cambiante.

NOMBRE APELLIDO - DIRECTOR GENERAL

firma pendiente

SAMPLE



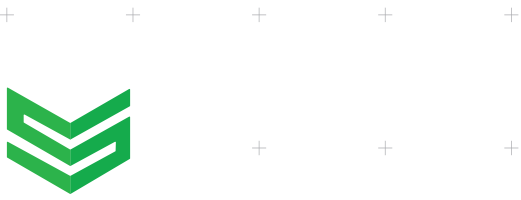

CLIENTES Y



Gobierno del
Estado de Sonora



Chihuahua
GOBIERNO DEL ESTADO



PROYECTOS

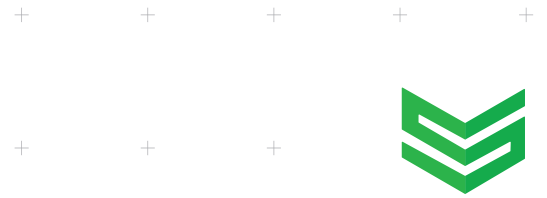



SAM

STRUCTURALL - MODULBOX



PLE

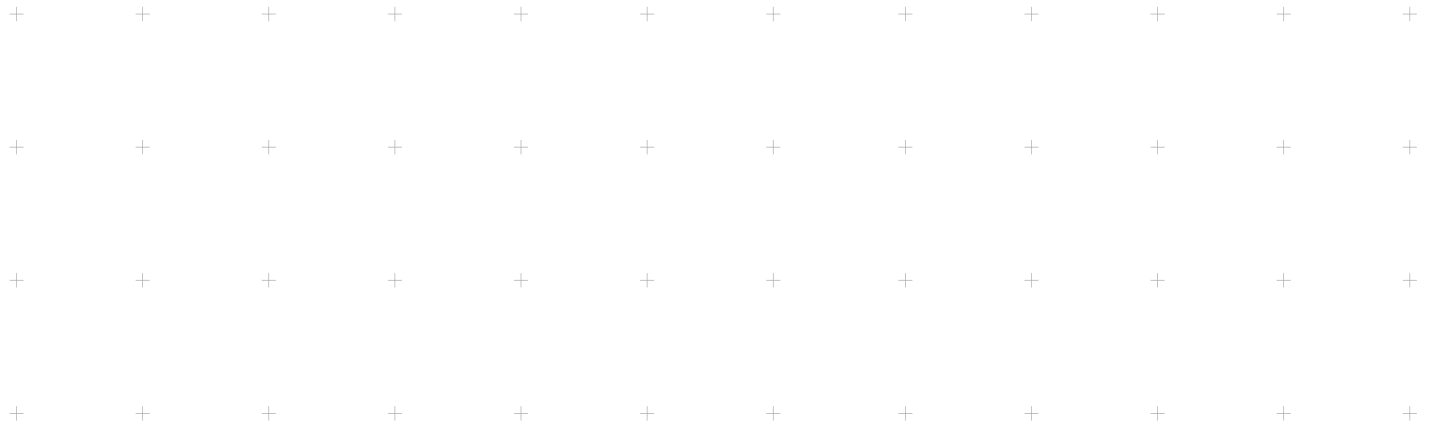

SISTEMA MODULAR

El sistema modular de **STRUCTURALL** es un sistema de estructura de acero prefabricada, que ofrece flexibilidad y múltiples configuraciones de diseño para optimizar el espacio de construcción.

El sistema permite crecer tanto horizontal como verticalmente, lo que hace especialmente atractivo en ubicaciones que carecen de espacio como es el caso de las zonas metropolitanas y zonas remotas gracias a la facilidad de montar módulos en tiempos cortos.

En **STRUCTURALL**, para lograr cubrir las necesidades de nuestros clientes, contamos con dos sistemas modulares: **FLATPACK** y **KNOCKDOWN**

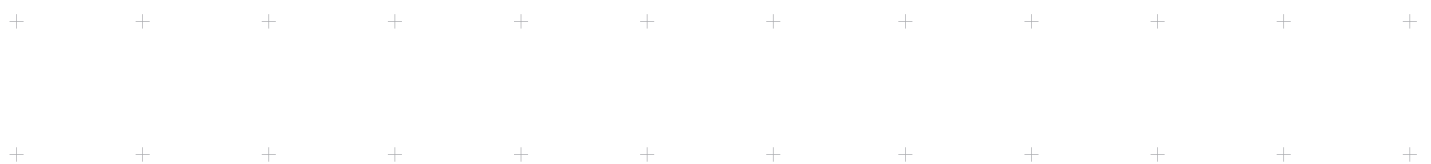



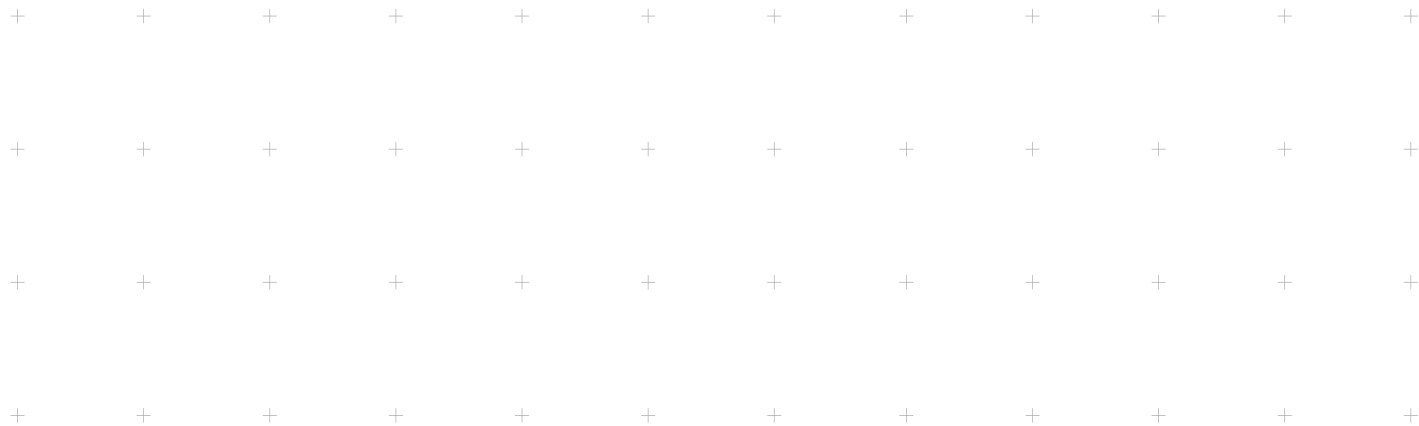

FLAT PACK

El **FLATPACK** es un sistema de módulos apilables que puede llegar hasta 4 niveles de altura, de fácil y rápida instalación en sitio. Los módulos se conectan tanto a lo largo como a lo ancho adaptándose perfectamente a los m2 de cualquier tipo proyecto.

Este sistema permite la optimización de espacios a partir de la configuración modular de interiores, para así cumplir con las necesidades de nuestros clientes.

El diferenciador del FLAT PACK se encuentra en la calidad de sus acabados, mayor dimensión y armado, pues éste llega a instalarse para su uso inmediato.





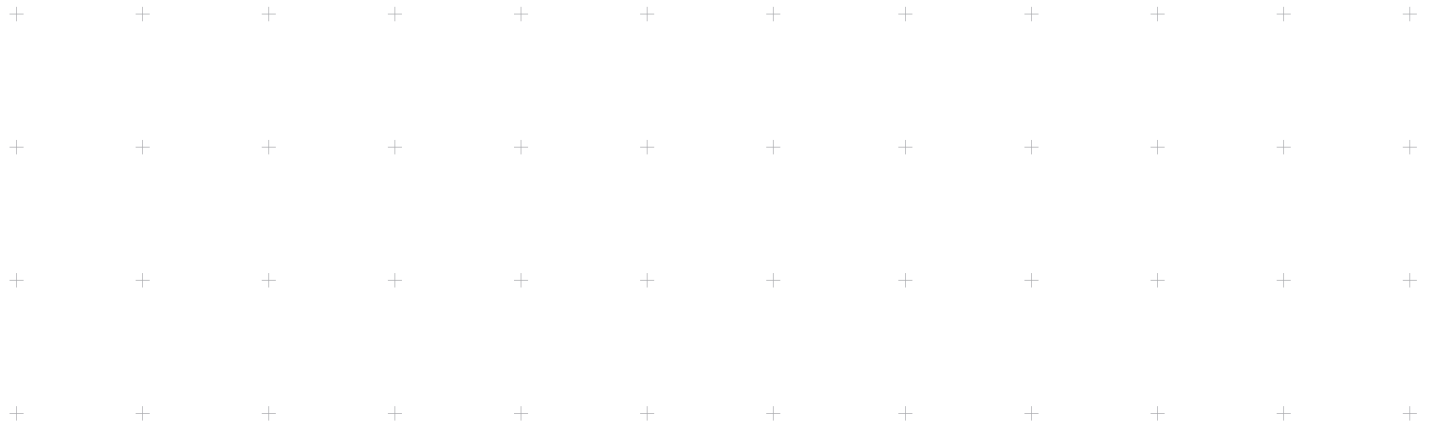

KNOCK-DOWN

El **FLATPACK** es un sistema de módulos apilables que puede llegar hasta 2 niveles de altura, de fácil y rápida instalación en sitio. Los módulos se conectan tanto a lo largo como a lo ancho adaptándose perfectamente a los m2 de cualquier tipo proyecto.

Este sistema permite la optimización de espacios a partir de la configuración modular de interiores, para así cumplir con las necesidades de nuestros clientes.

El Knock down se caracteriza por la utilización de acabados de gama económica, menor dimensión y de armado insitu.

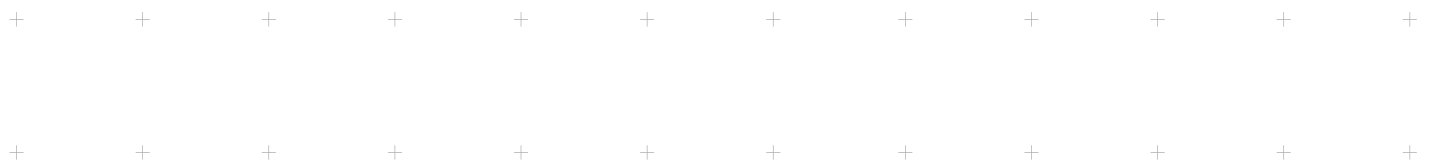



SISTEMA MODULAR

ESCOLAR

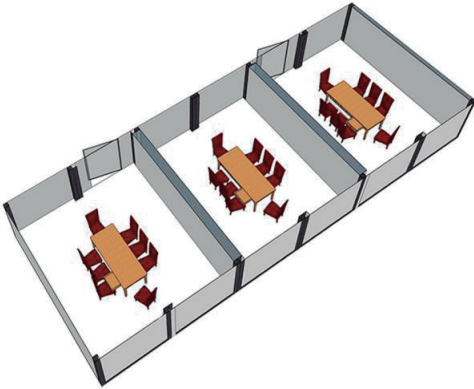
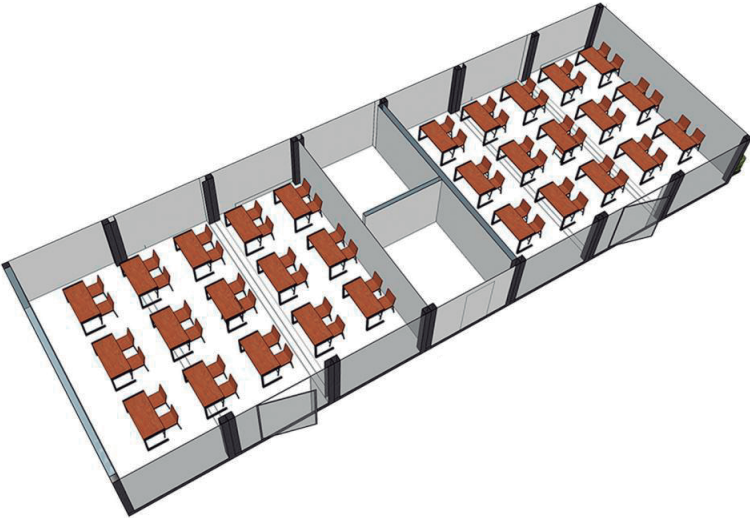
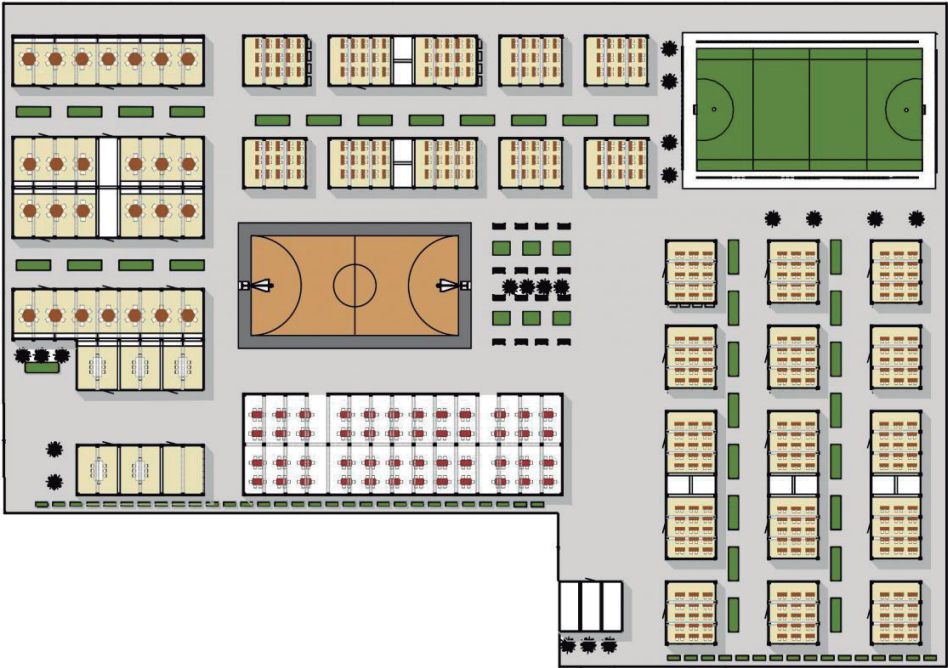



SISTEMA MODULAR

DORMITORIOS

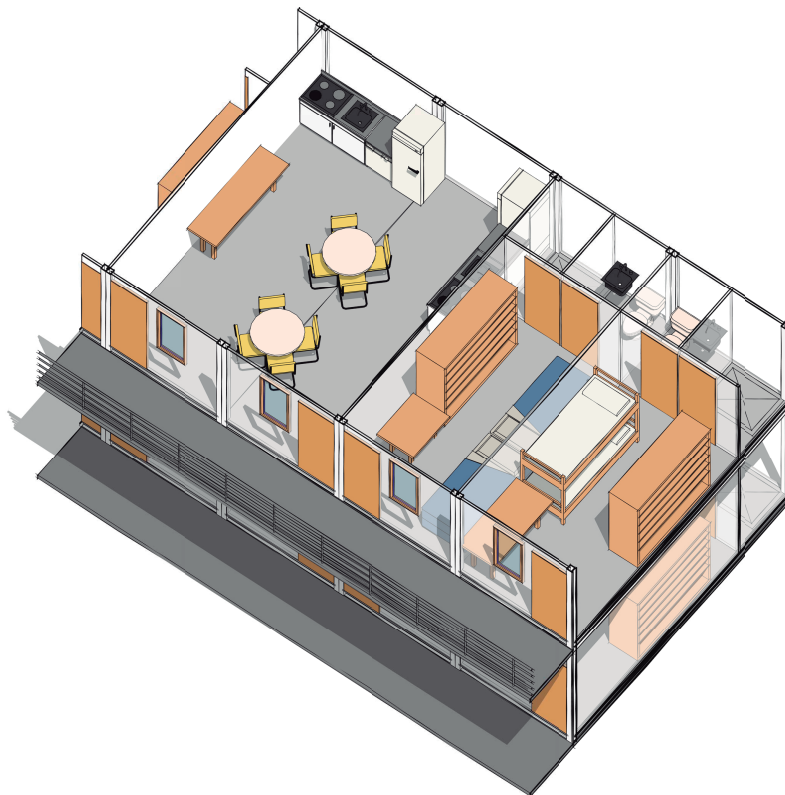
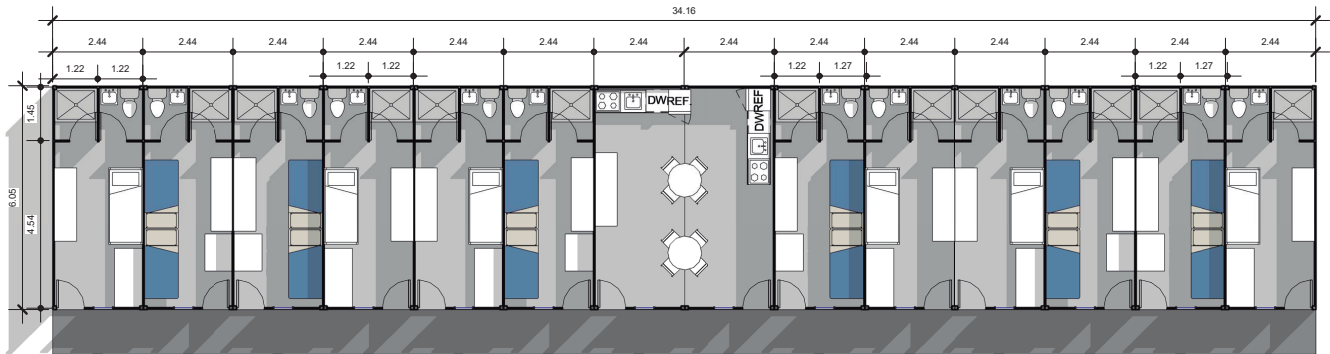

SISTEMA MODULAR

OFICINAS

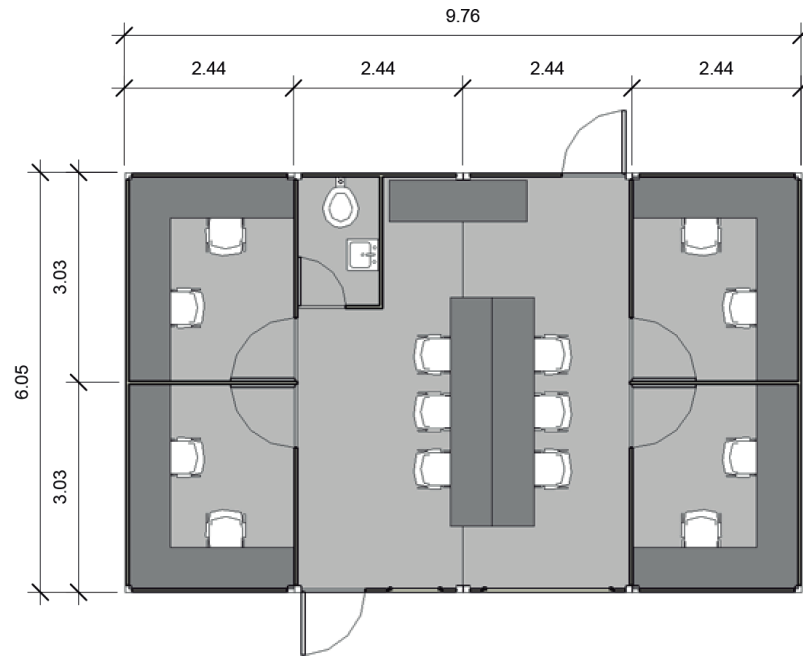



SISTEMA MODULAR

COMEDOR / COCINA

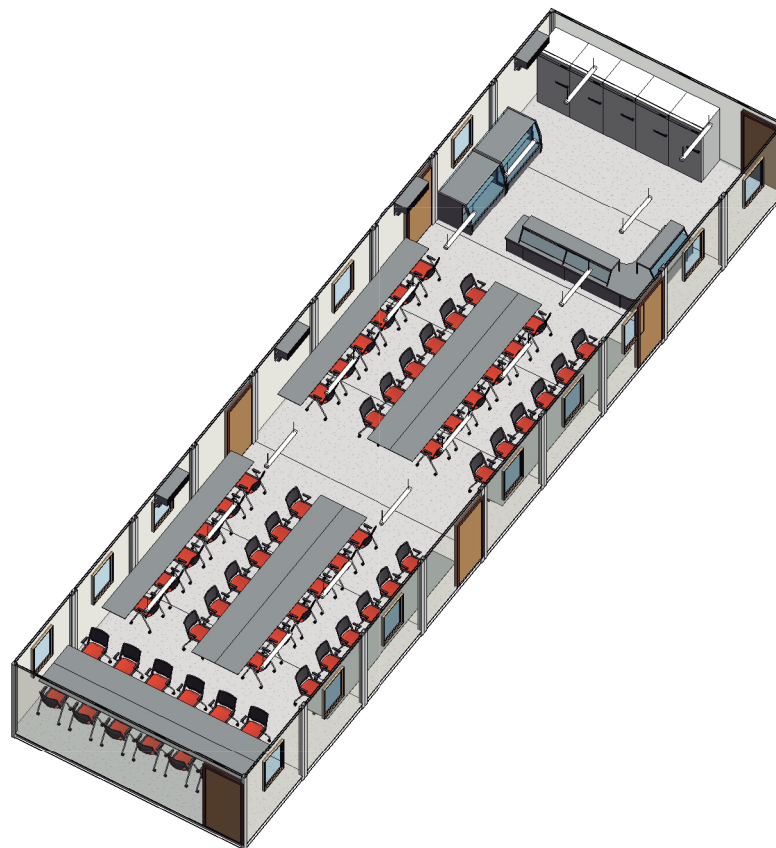
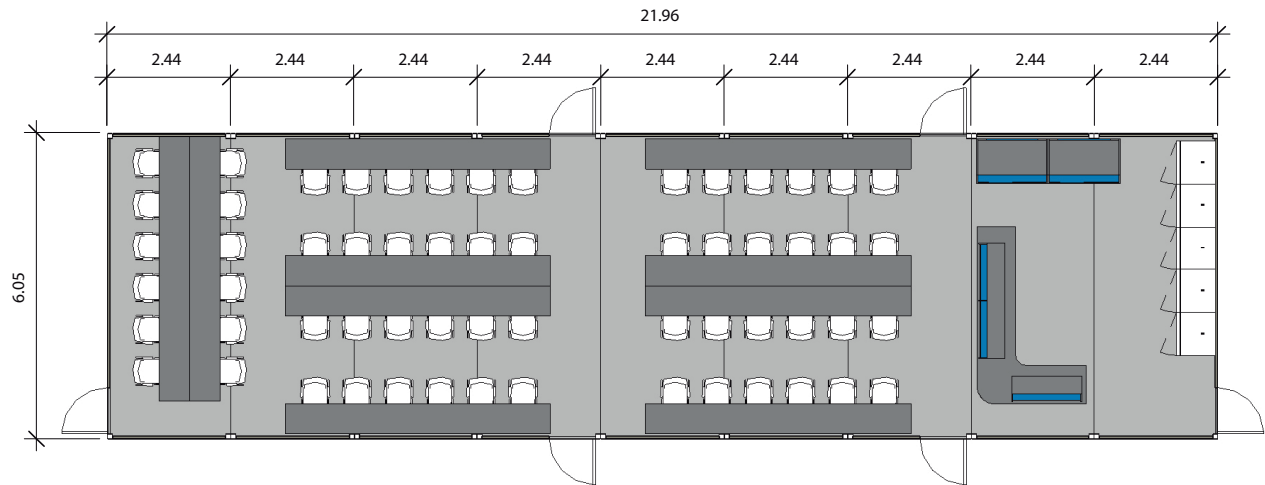

SISTEMA MODULAR

TIENDA DE CONVENIENCIA

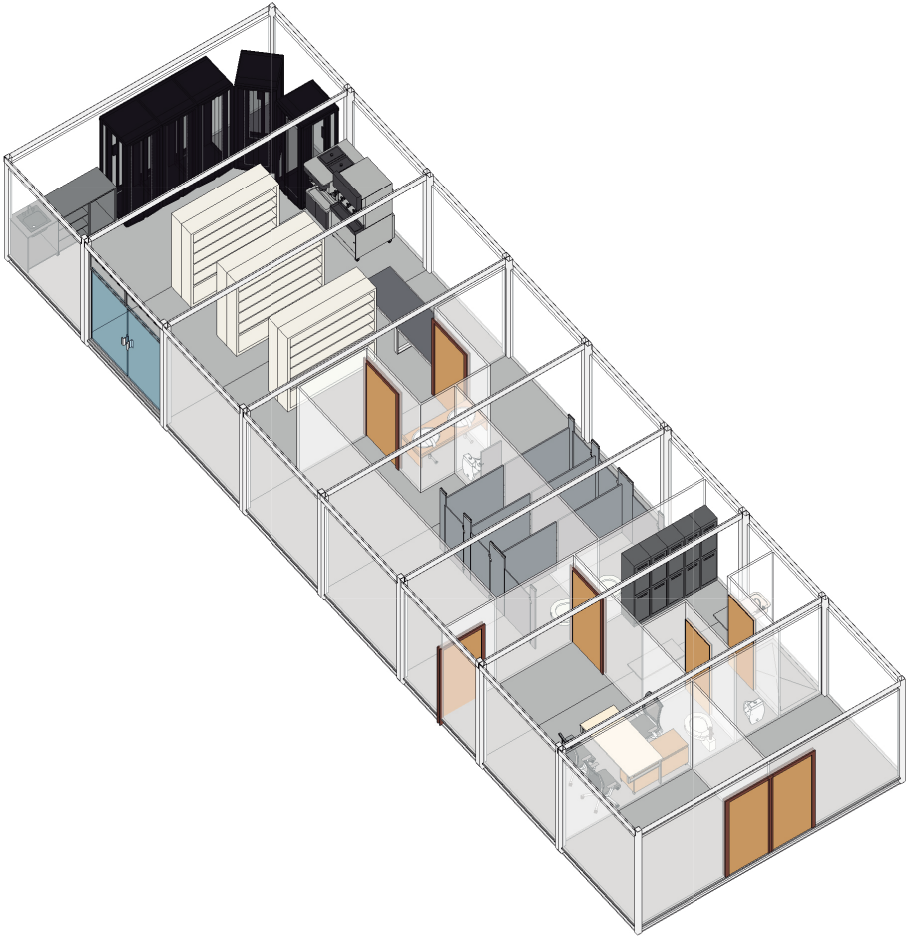
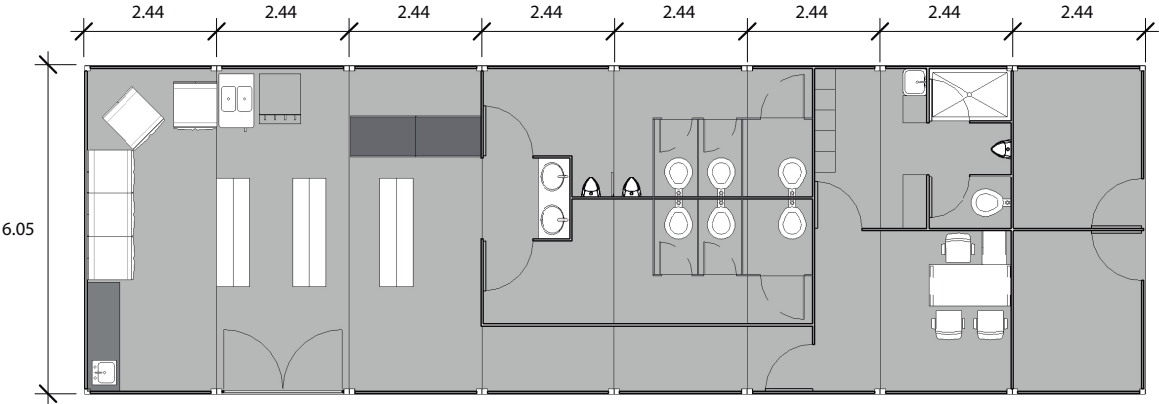



1

SONORA

(662) 262 5000

2

JALISCO

(33) 3627 8289

3

ZACATECAS

(492) 156 51 62

4

CDMX

(55) 5981 2066

5

TABASCO

(993) 348 6013



STRUCTURALL.COM.MX

